



ESTADO DE RONDÔNIA
PODER LEGISLATIVO
CÂMARA MUNICIPAL DE CEREJEIRAS

Av. Brasil n.º 2570 - CEP 76997-000 - CNPJ 04.391.728/0001-42 - E-mail: camaradecerejeiras@hotmail.com



INDICAÇÃO: N° 098/2018-CMC
AUTORIA: Valdecir Sapata Jordão

O Vereador que esta subscreve, ouvido o Plenário, nos termos regimentais vigentes, Indica ao Poder Executivo Municipal de Cerejeiras, junto a Secretaria Municipal de Obras e Serviços Públicos, para fazer a recuperação asfáltica na Avenida das Nações, nos seguintes pontos: confluência com a Rua Curitiba, onde foi cortado o asfalto para passar a rede de esgoto, buraco na esquina com a Avenida São Paulo, frente a lanchonete La Parrila, Mercado Paiva, Merceria Santa Rosa e a loja Dinâmica, bem como toda sua extensão no perímetro urbano.

JUSTIFICATIVA

A presente indicação objetiva a execução de serviços de manutenção, pois além dos buracos que estão aparecendo, verificamos afundamento e rompimento da pavimentação asfáltica em vários pontos da referida avenida.

Por se tratar de um trecho que seria de responsabilidade do DNIT. Contudo, verifica-se que o Executivo e alguns Vereadores assinaram um documento autorizativo, para que a empresa executasse a obra, mesmo com ciência de que poderiam ocorrer tais problemas e assumiram a responsabilidade, conforme documento anexo.

Assim solicita-se que sejam feitos os reparos necessários o mais rápido possível, para evitar maiores problemas futuros.

Sala das Sessões, 27 de setembro 2018.



Valdecir Sapata Jordão
Vereador-CMC

CERTIFICADO

Certifico que foi publicado no Mural Oficial da Câmara Municipal de Cerejeiras no dia 09/10/18 de acordo com a lei Municipal nº 658 de 25/03/1998. Cerejeiras, 09 de Setembro de 2018

Kátia Guarani da Silva
Chefe Gab. Presidente CMC
Portaria nº 030/17

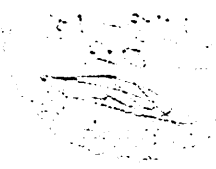

DECLARACION

Yo, el suscrito, declaro que el contenido de este documento es fiel y exacto a lo que se me ha comunicado por el Sr. [Nombre] y que no he sido influenciado por nadie para alterar el contenido de lo mismo.

